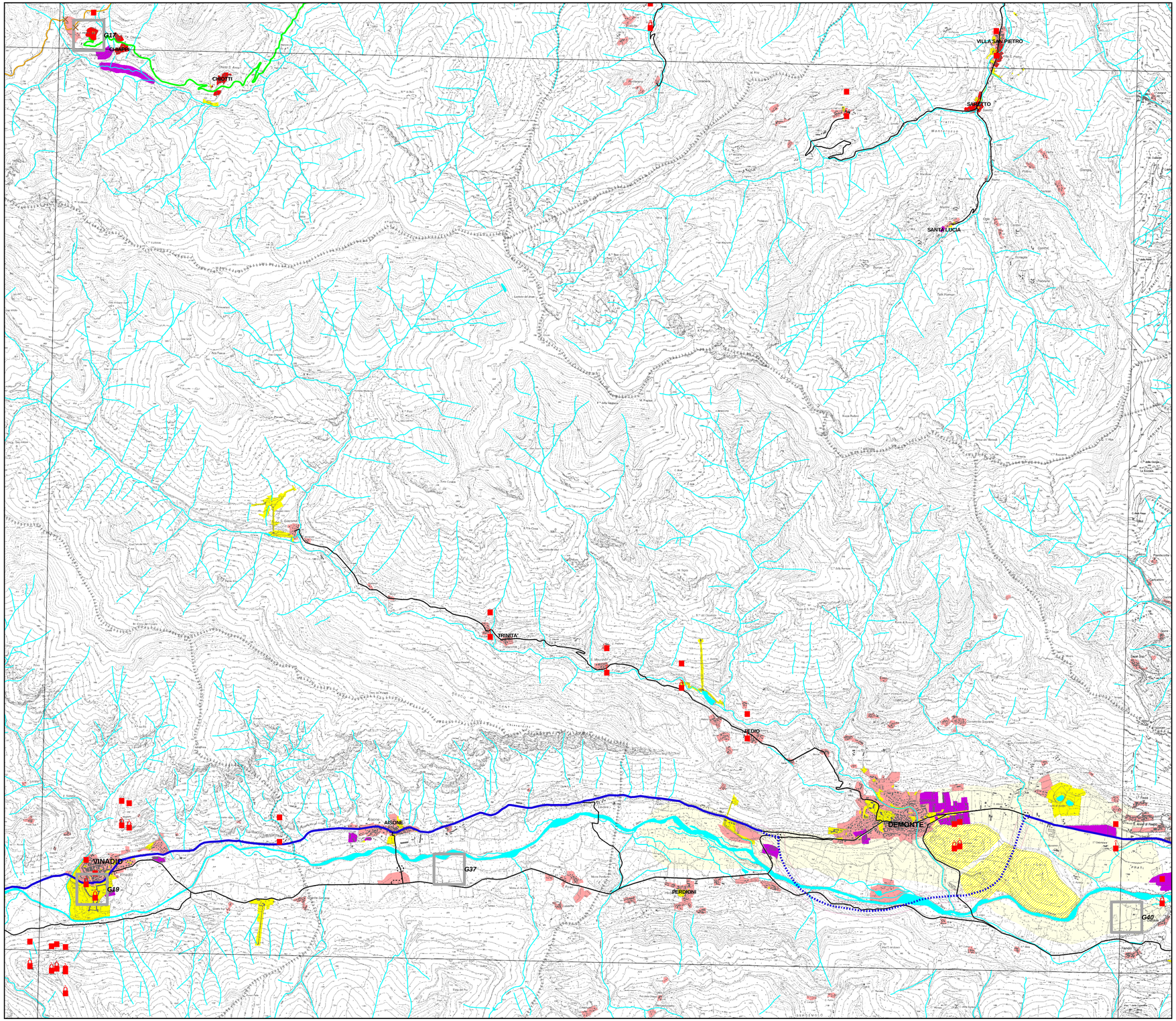

PROVINCIA di CUNEO
Medaglia d'oro al Valore Civile

PROVINCIA DI CUNEO

PIANO TERRITORIALE PROVINCIALE

Adeguato ai sensi della Deliberazione del Consiglio Regionale d'Approvazione n. 241 - 8817 del 24 febbraio 2009

CARTA DEGLI INDIRIZZI DI GOVERNO DEL TERRITORIO

Scala 1 : 25.000

Rete urbana

CUNEO *Centri ordinatori dell'armatura urbana*
CEVA *Centri integrativi di primo livello*
BAGNASCO *Centri integrativi di secondo livello*
PERLO *Centri di base e centri frazionali*

Aree a dominante costruita

(Fonte: PRG)

- *Aree urbane a matrice storica*
- *Aree prevalentemente residenziali*
- *Aree produttive*
- *Servizi*
- *Servizi per la fruizione*

Aree protette

(Fonte: SITA)

- *Parchi e riserve naturali*

Beni culturali

(Fonte: AIS)

- *Beni religiosi*
- *Beni militari*
- *Beni civili*
- *Beni rurali*
- *Archeologia industriale*
- *Beni archeologici*

Poli funzionali

(Fonte: Provincia)

- *A) Centri fieristici, espositivi*
- *B) Centri commerciali e ipermercati*
- *C) Aree per la logistica (centri intermodali, aree attrezzate per autotrasporto)*
- *D) Aeroporti, stazioni ferroviarie principali*
- *E) Poli tecnologici, universitari, di ricerca*
- *F) Parchi tematici o ricreativi*
- *G) Strutture per manifestazioni, culturali, religiose, sportive, spettacolari*
- *H) Scuole superiori, ospedali, parchi urbani e territoriali*
- *I) Grandi infrastrutture ecologiche*

Aree produttive di rilievo sovracomunale

- *Aree produttive di rilievo sovracomunale*

Infrastrutture per la mobilità

Rete ferroviaria

- *Ferrovie esistenti*
- *Ferrovie di progetto*
- *Ferrovie in ristrutturazione/potenziamento*
- *Ferrovie dismesse*
- S *Stazioni esistenti*
- S *Stazioni dismesse*

Sistema autostradale

- *Assi esistenti*
- *Assi di progetto*
- *Assi di progetto in galleria*
- S *Svincoli esistenti*
- S *Svincoli di progetto*

Rete viabilistica primaria

- di grande comunicazione
  - *Assi esistenti*
  - *Assi di progetto*
  - *Assi di progetto in galleria*
  - *Assi in ristrutturazione/potenziamento*
- di connessione interurbana
  - *Assi esistenti*
  - *Assi di progetto*
  - *Assi in ristrutturazione/potenziamento*
- della fruizione rurale e montana
  - *Assi esistenti*
  - *Assi di progetto*
  - *Assi in ristrutturazione/potenziamento*
  - *Strade-parco*

Altre reti viabilistiche

- *Altra viabilità di rilevanza provinciale esistente*
- *Altra viabilità di rilevanza provinciale di progetto*
- *Altra viabilità di rilevanza provinciale in ristrutturazione/potenziamento*

Tessuti stradali da riqualificare

- *Tessuti stradali da riqualificare*

Rete della fruizione escursionistica e sportiva

- *Sentieri*
- *Impianti di risalita*
- *Rifugi e ostelli*

- *Corridoi infrastrutturali*

Limiti agli insediamenti

Fasce fluviali

(Fonte: PAI)

- *Fascia "A"*
- *Fascia "B"*
- *Fascia "C"*

Capacità d'uso dei suoli

(Fonte: IPLA)

- *Classe I - suoli privi di limitazioni*
- *Classe II - suoli con alcune moderate limitazioni*

Elaborazione:
Settore Assetto Territorio - C.A.I.R.E. - Urbanistica

TAV.

IGT 225NE